

PRE-INSCRIPCIÓN

(ENTREGAR EN EL C.P. DR. AZÚA)

DATOS PERSONALES:

Nombre _____

Apellidos _____

Dirección _____

C.P. _____ Población: _____

Fecha de Nacimiento: _____

Colegio: _____

Curso: _____

Teléfono de contacto _____

Móvil _____

TURNO ELEGIDO: (señala con una cruz lo que proceda)

Turno 1: 22 de junio a 10 de julio

Turno 2: 13 de julio a 31 de julio

AUTORIZACIÓN PATERNA:

D/Dña _____

En su calidad de padre/madre o tutor de _____

Con D.N.I. Nº: _____

Autoriza a su hijo/a a asistir a la Apertura de Centros (en el/los turnos señalados) gestionada por el C.P. Dr. Azúa.

Asimismo hace extensiva esta autorización a las decisiones que durante la misma deban ser tomadas por los monitores y que afecten directa o indirectamente a su hijo/a.

Finna de padre/madre o tutor, _____

Zaragoza, a __ de _____ de 2009



GESTIONA:



Pedro III el Grande,4.
50009 ZARAGOZA
Tfno.: 976 30 65 92

SUBVENCIONA:



Dpto. de Educación, Cultura y Deporte

(Programa de Apertura de Centros)

ORGANIZA:

EDUCA SPORT S.C.

PALOMA ROMERO SERRANO
LUIS BRAILLE, 30, 5º D
50013 ZARAGOZA
Tfno.: 658 96 92 60
educasport@telefonica.net

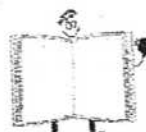

Educa Sport, S.C.
Servicios Educativos y Deportivos

APERTURA DE CENTROS VERANO 2009

*COLEGIO PÚBLICO
DR. AZÚA*

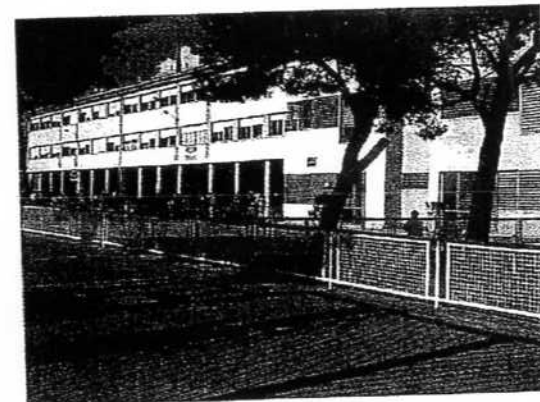

DIRIGIDO A:

INFANTIL Y PRIMARIA

DEL 22 JUNIO AL 31 DE JULIO

APERTURA DE CENTROS

LUGAR DE REALIZACIÓN:

I.E.S. Miguel Catalán

HORARIO DE LUNES A VIERNES:

De 8,00 a 15,00 H. (el horario de entrada es de 8,00 a 9,00 h)

FECHAS:

TURNO 1º: 22 de junio al 10 de julio

TURNO 2º: 13 de julio al 31 de julio

DIRIGIDO A :

ED. INFANTIL Y ED. PRIMARIA

EL PRECIO INCLUYE:

- Manutención
- Formación educativa y deportiva
- Seguro de Responsabilidad Civil
- Seguro de Accidentes
- Camiseta de recuerdo

**Plazas otorgadas por riguroso orden de inscripción
Los alumnos del Dr. Azúa realizan la inscripción pero
no el ingreso en banco (se les cargará en cuenta)**

C. P. DR. AZÚA

PRECIOS:

Estos importes están basados a un supuesto de 60 participantes y PENDIENTE de saber la cuantía de la subvención de la D.G.A.

Precio 92,70 €/niño/turno

FORMA DE PAGO:

Inscripción: Ingresar en la cuenta del C.P. Dr. Azúa el importe correspondiente al turno elegido, antes del **29 de mayo**.

Entregad en el plazo indicado:

- La inscripción cumplimentada
- Fotocopia de la tarjeta sanitaria
- Resguardo del ingreso bancario

Nº DE CUENTA C.P. DR. AZÚA:

2086 0012 94 0700006242

(anotad nombre y apellidos del niño/a)

VERANO 2009

EQUIPO HUMANO:

- Coordinadora del proyecto:
Paloma Romero Serrano
- 1 Responsable de la apertura (presente durante todos los días para: atender a las familias, organización, coordinación, apoyo a los monitores, asistencia a los niños/as)
- En base a 60 niños/as:
4 monitores (ratio establecido por el Programa de Apertura de centros del Gobierno de Aragón)

NOTA IMPORTANTE: La cantidad de monitores variará en función del número de participantes.

INFORMACIÓN:

Para todos los inscritos, dentro del plazo indicado, realizaremos una reunión previa a la Apertura de centros, el día **15 de junio**, a las **17,00 h.** en el comedor del centro.

En dicha reunión debéis presentar la “**ficha del niño/a**”, dicha ficha se os entregará al formalizar la inscripción en el centro.

ENTREGA DE INSCRIPCIONES:

C.P. DR. AZÚA

Pedro III el Grande, 4.

50009 ZARAGOZA